

36. JUDEȚUL TIMIȘ

A. MONUMENTE, ANSAMBLURI ȘI SITURI ARHEOLOGICE

● 36 A 001	Mun. TIMIȘOARA	Calea Aradului nr.1, în parcul din spatele Spitalului clinic orășenesc nr.1	FORTIFICAȚIILE CETĂȚII TIMIȘOARA, sec. XVIII
36 A 002		Ciorenii (Gara Ronat), pe terenul fermei Institutului Agronomic	AȘEZARE DACO-ROMANĂ ȘI FEUDAL TIMPURIE
36 A 003	Sat. ALIOȘ Com. MAȘLOC	"Cetatea turcească", la 1 km SE de sat	CETATE DE PĂMÎNT MEDIEVALĂ
36 A 004	Sat. BECICHERECU MIC Com. BECICHERECU MIC	"Satul vechi", la 2 km NV de sat	AȘEZARE MEDIEVALĂ
36 A 005	Sat. BENCECU DE JOS Com. PIȘCHIA	"Dosul", la 12 km NV de sat	CETATE MEDIEVALĂ
36 A 006	Sat. BUCOVĂȚ Com. REMETEA MARE	La 300 m N de sat	TELL NEOLITIC
36 A 007	Sat. CENAD Com. CENAD		CETATEA MORISSENA, sec. X-XVII
36 A 008	Sat. CHECEA Com. CENEI	În hotarul satului	ȚÂMP DE TUMULI
36 A 009	Sat. CHIȘODA Com. GIROC	"Livezile", la 1 km NE de sat	AȘEZARE NEOLITICĂ
36 A 010			VALURI ROMANE DE PĂMÎNT
36 A 011	Sat. FĂGET Com. FĂGET	"Cetate", la 500 m NE de sat	CETATE, sec. XVI-XVII

I. N. M. I.  
ARHIVA  
MONUMENTE ISTORICE



36 A 012	Sat. GIARMATA Com. GIARMATA	"Cetățuica", la 4 km de sat	CETATE MEDIEVALĂ
36 A 013	Sat. GIROC Com. GIROC	În pădure	CETATE DE PAMÎNT
36 A 014	Sat. HERNEA COVA Com. RECAS	"Cetate", la N de sat	AȘEZARE FORTIFICATĂ DIN PRIMA EPOCĂ A FIERULUI
36 A 015	Sat. HODONI Com. SATCHINEZ	"La Picioroane", la 500 m SE de sat	AȘEZARE NEOLITICĂ; CIMITIR MEDIEVAL TIMPURIU
36 A 016		Spre SE, în hotarul satului	AȘEZARE DACO-ROMANA
36 A 017	Sat. IANOVA Com. REMETEA MARE	"Cetatea turcească", la 2 km S de sat	FORTIFICAȚIE MEDIEVALA
36 A 018	Sat. IZVIN Com. RECAS	"După vii", la 4 km N de sat	AȘEZARE PALEOLITICĂ
36 A 019	Sat. DIOARA Com. CRICIOVA		CETATEA DIOAREI, sec. XIV-XVI
36 A 020	Sat. MARGINEA Com. MARGINEA		CETATE, sec. XIV-XVI
36 A 021	Sat. MAȘLOC Com. MAȘLOC	"Șanțul turcilor", la 300 m E de sat	CETATE DE PAMÎNT MEDIEVALĂ
36 A 022	Sat. MĂNAȘTIUR Com. MĂNAȘTIUR	100 m E de sat	RUINA DE BISERICĂ; AȘEZARE, sec. XIV-XVII
36 A 023	Sat. MORAVITA Com. MORAVITA	"Izlaz", "La Cărămidari", la 2 km N de sat	AȘEZARE NEOLITICĂ
36 A 024	Sat. MOȘNITA VECHĂ Com. MOȘNITA NOUĂ	"Satul bătrîn", sub pădurea Bistra, la 3 km N de sat	TUMULI
36 A 025	Sat. NERAU Com. TEREMIA MARE		CIMP DE TUMULI

I. N. M. I.  
A R H I V A  
MONUMENTE ISTORICE



36 A 026	Sat. OPSENIȚA Com. BANLOC	"Gomila", la 2 km NE de sat	TUMULI
36 A 027	Sat. OPATIȚA Com. DETA	La 500 m NE de sat	FORTIFICAȚIE MEDIEVALĂ
36 A 028	Sat. PĂDURENI Com. JEBEL	"Seliște", la SE de sat	AȘEZARE NEOLITICĂ
36 A 029	Sat. PERIAM Com. PERIAM	La E de sat	NECROPOLĂ DIN PRIMA EPOCĂ A FIERULUI
36 A 030	Sat. REMETEA MARE Com. REMETEA MARE	"Gomila lui Gabor", la 1 km SE de sat	AȘEZARE DIN PRIMA EPOCĂ A FIERULUI ȘI MEDIEVAL TIMPURIU
36 A 031		"Cetate", la 500 m SV de sat	RUINE MĂNAȘTIRE, sec. XII-XIV
36 A 032	Sat. ROMĂNEȘTI Com. TOMEȘTI	La 600 m NV de sat, pe terasă	AȘEZARE PALEOLITICĂ
36 A 033		"Vîrful lui Filip", la 6 km N de sat	PEȘTERĂ cu AȘEZARE NEOLITICĂ (Cultura Tisă) și AȘEZARE DIN EPOCĂ BRONZULUI (Cultura Coțofeni)
36 A 034	Sat. SATCHINEZ Com. SATCHINEZ	"Grădiște", la marginea rezervației ornitologice, la 800 m E de sat	CETATE, sec. XIII-XVI
36 A 035	Sat. SECEANI Com. ORTIȘOARA	Intravilan	CETATE DE PĂMÎNT
36 A 036	Oraș. SINNICOLAU MARE	"Viile", la 500 m E de localitate	AȘEZARE DIN EPOCĂ BRONZULUI
36 A 037		La Fabrica de cărămizi, 1,5 km SE de localitate	AȘEZARE DE EPOCĂ ROMANĂ
36 A 038		"Seliște", la 1 km E de localitate	AȘEZARE MEDIEVALĂ TIMPURIU

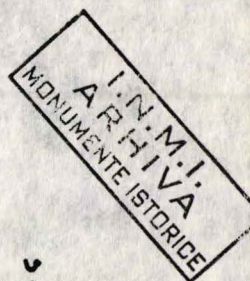



36 A 039	Sat. STANCIOVA Com. RECAȘ	"Grădiște", la 3 km N de sat	AȘEZARE PALEOLITICĂ
36 A 040	Sat. UNIP Com. SACOȘU TURCESC	"Oceala", la 1,5 km SE de sat	MOVILĂ CU AȘEZARE PALEOLITICĂ
36 A 041		"Dealul Cetățuica", la 3 km NV de sat	MOVILĂ CU AȘEZARE PALEOLITICĂ
36 A 042	Sat. VIZEJDIA Com. LOVRIN	Pe terenul fostului C.A.P.	TUMULI
36 A 043	Sat. VOITEG Com. VOITEG	"Seliște", la 6 km V de sat	AȘEZARE MEDIEVALĂ
36 A 044		La 3 km V de sat	CIMITIR, sec. X; NECROPOLĂ și AȘEZARE DIN EPOCA BRONZULUI

I. N. M. I.  
ARHIVA  
MONUMENTE ISTORICE



B. MONUMENTE ȘI ANSAMBLURI DE ARHITECTURĂ

36 B 001	Mun. TIMIȘOARA	Str. Alba Iulia nr.2	TEATRUL NAȚIONAL, 1874, arh. Fellner și Helmer; 1923-1928 refăcut parțial de Duiliu Marcu
36 B 002		Str. Vasile Alecsandri nr.3	CASA, sec. XVIII
36 B 003		B-dul Victor Babeș nr.16	INSTITUTUL DE IGIENĂ, 1929-1937, arh. Adrian Suci
36 B 004		Str. (Belinschi) nr.12 / <i>A. Șaguna</i>	BISERICA ORTODOXĂ SF. ILIE, 1911, arh. Ion Niga, 1913 pictată de Ion Zaicu
36 B 005		Str. Ceahlău nr.2 ( <i>Doicești</i> )	RAIATUL DICASTERIAL, 1855-1860
36 B 006		Str. Ceahlău nr.14	CASA, sec. XVIII
36 B 007		Str. Ceahlău nr.24	CASA PRINȚULUI EUGEN DE SAVOIA, 1817
36 B 008		Str. George Cogbuc nr.3	CASA, sec. XVIII
36 B 009		Str. Ion Creangă nr.16	SINAGOGA DIN FABRIC, sec. XVIII
36 B 010		Str. Dacilor nr.4	CASA, sec. XVIII
36 B 011		Str. Dacilor nr.13	CASA, sec. XVIII
36 B 012		Str. V.V. Delamerina nr.1	CASA CU ATLANȚI, sec. XVIII
36 B 013		P-ța Doicești nr.1	CASA, sec. XVIII, transf. în sec. XIX

I.N.M.I.  
ARHIVA  
MONUMENTE ISTORICE



36 B 014	Mun. TIMIȘOARA	Str. Mihai Eminescu nr. 3	CASA CU PCM, sec. XIX
36 B 015		Str. Mihai Eminescu nr. 5	PAIATUL DEJAN, 1735, 1802
36 B 016		Str. Mihai Eminescu nr. 7	CASA CONTELUI MERCY, sec. XVIII
36 B 017		B-dul Eroilor nr. 24	ABATOR, 1904-1905, arh. László Székely.
36 B 018		Str. F. Engels nr. 4	CASA, sec. XVIII
36 B 019		P-ța Huniade nr. 1	CASTELUL HUNIAZIILOR, 1443-1447, refaceri ulterioare (azi Muzeu de istorie) + <i>Casa de lemn din Bata (in curtea Muzeului)</i>
36 B 020		P-ța Avram Iancu nr. 13	BISERICA SÎRBEASCĂ SF. NICOLAE, 1792-1796, 1819-1820 pictată de Nicola Alexici
36 B 021		Str. Gh. Lazăr nr. 7	SPITAL MILITAR, 1764-1766, 1817-1818 modificări (azi Spital militar)
36 B 022		P-ța Libertății nr. 1	PRIMARIA VECHIE, 1731-1734; 1782, sec. XIX, sec. XX refaceri
36 B 023		P-ța Libertății nr. 6	CAZINCU MILITAR, 1788 (azi Casa Armatei)
36 B 024		Str. Lorena nr. 18	TURNURI DE APĂ, 1912-1914 (azi dezafectate)
36 B 025		Str. Mărășești nr. 5	SPITAL, 1744-1757, sec. XIX (azi Spitalul clinic nr. 2)
36 B 026		Str. Mărășești nr. 6	SINAGOGA DIN CETATE, 1863-1865, arh. Ignaz Schumann
36 B 027		Str. Palanca nr. 2	CASA, sec. XVIII
36 B 028		Str. Pavel Chinezul nr. 1	CASA, sec. XVIII



36 B 029	Mun. TIMISOARA	Str. Pavel Chinezul nr.4	CASĂ, sec. XVIII
36 B 030		Str. Păltiniș nr.2	CASA TURCEASCA, sec. XVIII
36 B 031		Str. Pietrosu nr.4	BISERICA ROMANO-CATOLICĂ SF. ECATERINA, 1752-1755, arh. Johann Lechner
36 B 032		B-dul Politehnicii nr.1	CATEDRALA SF. TREI IERARHI, 1936-1946, arh. I. Trajanescu, constructor Tiberiu Eremie, pictată de Atanasie Demian
36 B 033		Str. Gh. Pop de Băsești nr.2	FABRICA DE TUTUN, 1846
36 B 034		Str. Rodnei nr.4	PALATUL EPISCOPAL ROMANO-CA- TOLIC, 1743-1752
36 B 035		P-ța Russel nr.1	CASA CU AXA DE FIER, sec. XVIII
36 B 036		P-ța Russel nr.2	CASĂ, sec. XVIII (proprietar Parohia evanghelică)
36 B 037		Str. Ștefan cel Mare nr.28	FABRICA DE BERE: HALA DE IMBUTELIERE, MAGAZIE, PIVNITĂ, mijl. sec. XVIII, 1890 refacere
36 B 038		Splaiul Nicolae Titulescu nr.5	CORPUL ADMINISTRATIV AL FA- BRICII DE PALĂRII, înc. sec. XX
36 B 039		P-ța Traian nr.1	BISERICA SÂRBEASCĂ SF. GHEORGHE, 1745-1755
36 B 040		P-ța Traian nr.7	CASĂ, sec. XVIII
36 B 041		Str. Ungureanu nr.1	CIASTRUL MĂNĂSTIRII FRANCIS- CANILOR, 1733-1736 (azi sediul Școlii populare de artă)
36 B 042		Str. Ungureanu nr.12	BISERICA CRTODOXĂ SÂRBĂ, 1744-1784, 1791-1792 refaceri, iconostas pictat de C-tin Daniel

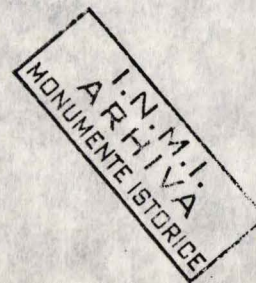



- 36 B 043 Mun. TIMIȘOARA P-ța Unirii nr.1 PREFECTURA VECHĂ, 1754, 1774, 1885, arh. J. Klein (azi muzeu de artă) *Palatul baroc*
- 36 B 044 P-ța Unirii nr.10 CASĂ, sec. XVIII
- 36 B 045 P-ța Unirii nr.12 DOMUL ROMANO-CATOLIC, 1736-1774, atribuit lui J.E. Fischer von Erlach-fiul sau lui J.J. Schelblauer
- 36 B 046 B-dul Victoriei nr.1 ȘCOALA SUPERIOARĂ DE COMERT, 1914 (azi Primărie)
- 36 B 047 B-dul Victoriei nr.7 BISERICA DE LEMN SF. DIMITRIE, 1774, strămutată din satul Hodog
- 36 B 048 B-dul Victoriei nr.37 LICEUL C.D. LOGA, 1902-1903, arh. Ignac Alpar (azi Liceu de matematică-fizică)
- 36 B 049 B-dul Victoriei nr.44 VIIA, 1911-1912, arh. Josef Kremer
- 36 B 050 B-dul Victoriei nr.45 LICEUL EFTIMIE MURGU, 1903-1904, arh. Lipot Baumhorn (azi Liceu pedagogic)
- 36 B 051 P-ța Virful cu Dor nr.1 BISERICA GRECO-CATOLICĂ NAȘTEREA MAICII DOMNULUI, 1763
- 36 B 052 Str.1 Mai nr.3 SPITALUL, 1748-1753 și BISERICA MIZERICORDIENILOR, 1735-1737; 1851 refaceri
- 36 B 053 B-dul 6 Martie nr.50 CAZARMA POMPIERILOR DIN IOSEFIN, înc. sec. XX (azi cazarmă de pompieri)

I.N.M.I.  
ARHIVA  
MONUMENTE ISTORICE



- 36 B 054 Mun. TIMIȘTARA Str. 7 Noiembrie  
 ● 36 B 055 Str. 18 Decembrie nr.10  
 36 B 056 Rezervația de arhitectură și tehnici populare "Pondura Verde"  
 36 B 057 Pe Canalul Bega  
 36 B 058 Sat BANLOC Com. BANLOC  
 36 B 059 Nr. 339  
 ● 36 B 060 Sat BĂTEȘTI Com. FAȚET  
 ● 36 B 061 Sat BEBA VECHĂ Com. BEBA VECHĂ  
 36 B 062 Nr. 337  
 ● 36 B 063 Sat BEȘCHEBECU MIC Com. BEȘCHEBECU MIC  
 36 B 064 Nr. 344  
 ● 36 B 065 Sat BELINȚ Com. BELINȚ  
 36 B 066 Sat BEREGȘAU MARE Com. SACALAZ
- POD METALIC, 1971 (adus pe actualul amplasament în 1971)  
 BISERICA ROMANO-CATOLICĂ IOSEFIN, 1774  
 BISERICA DE LEMN SF. ARHANGHELI, c/2 sec. XVIII, statu-tată din satul Topla  
 CENTRALA HIDROELECTRICĂ, 1957-1916, arh. László Székely  
 CASTEL, 1790 (azi azil de copii)  
 CASĂ, 1945 (proprietar Tănăs Anastasia)  
 BISERICA DE LEMN CUVILASA CARASCHIVA, sec. XVIII, 1770 pictată de Gh. Diaconovici  
 BISERICA ORTODOXĂ SF. NASCĂTOARE DE DUMNEZEU, 1770  
 CASĂ, 1900 (proprietar Flori Maria)  
 BISERICA SĂRBEASCĂ, 1823-1844, pictată de Nicola Alexici  
 CASĂ, 1914 (proprietar Iancu Ion)  
 BISERICA ORTODOXĂ ÎNVIEREA DUMNULUI, 1807  
 BISERICA ORTODOXĂ, 1790, sec. XIX pictată



36 B 067	Sat BILED Com. BILED	Nr. 070	CASA, 1909 (proprietar Krogloth Ioan)
36 B 068	Sat BIRNA Com. BIRNA	Nr. 91	CASA, 1920 (proprietar Hntegan Petru) BISERICA ROMANO-CATOLICA, 1960, dezafectată
36 B 069	Sat BOBDA Com. CENEI	Nr. 07	CASA, 1929 (proprietar Ardeleanu Ion)
36 B 070	Sat BOLDUP Com. BOLDUR		BISERICA DE LEVN SF. IOAN TELOGUL, 1920
36 B 071	Sat BULZA Com. MARGINA		CASTELUL CONTEIUI MERCU, 1730-1734 (azi se afla CAP)
36 B 072	Sat CARANI Com. SÎNANDREI		BISERICA ROMANO-CATOLICĂ INALTAREA CRUCII, 1730
36 B 073			BISERICA DE LEVN ADORNIREA MAICII DOMNULUI, sec. XVIII, pictată 1770
36 B 074	Sat CAPAT Com. RACOVITA		BISERICA DE LEVN SF. GHEORGHE & MĂNĂSTIRII CERZA, 1758
36 B 075	Sat CERZA Com. CIACOVA	Nr. 714	CASA, 1974 (proprietar Amvichi Teodor)
36 B 076	Sat CENAD Com. CENAD	Nr. 76	CASA, 1924 (proprietar Paulici Pero Petru)
36 B 077	Sat CENEI Com. CENEI		BISERICA ORTODOXA NAȘTEREA MAICII DOMNULUI, 1921
36 B 078	Sat CHIZĂTAU Com. BELINT		

I.N.M.I.  
ARHIVA  
MONUMENTE ISTORICE



- 36 B 070 Sat CHIZĂȚĂU  
Com. BELINT
- 36 B 080 Sat CIACOVA  
Com. CIACOVA Str. Ristică nr. 24
- 36 B 081
- 36 B 082 Sat CLOPODIA  
Com. JAMU MARE
- 36 B 083 Sat COMLOȘU MARE  
Com. COMLOȘU MARE
- 36 B 084
- 36 B 085
- 36 B 086
- 36 B 087 Sat COȘAVA  
Com. CURTEA Nr. 50
- 36 B 088
- 36 B 089 Sat COȘEVITĂ  
Com. MARGINĂ
- 36 B 090 Sat COȘTEIU  
Com. COȘTEIU Pe canalul Bega
- 36 B 091 Sat CRICIOVA  
Com. CRICIOVA Nr. 193
- CASĂ, sf. sec. XIX (proprietar fam. Trufă)
- BISERICA SÎRBEASCĂ MAICA DOMNULUI, 1760, 1902-1910  
plotat de Ștefan Alexici, 1771 iconostas plotat  
de Dimitrie Popovici
- TURN DE APĂRARE, sec. XIV
- CONACUL "PETALA", 1840 (azi Internat școlar)
- HAN, sec. XVIII
- BISERICA ORTODOXĂ A DORMIREA MAICII DOMNULUI, 1794-  
1798, 1/2 sec. XIX refaceri: 1891, 1905 plotată
- CONACUL SAN MARCO, 1848 (azi sediul I.A.S.)
- CASĂ, 1870 (proprietar Tibor Teodor)
- HAN, sec. XVIII (azi locuință; proprietar Sofia  
Hendrea)
- CASĂ, 1910 (proprietar Victoria Iancu)
- BISERICA DE LEMN SF. APOSTOLI PETRU ȘI PAVEL, 1776
- CASA "STAVILA", 1759-1760, 1860 refaceri (azi  
sediul Oficiului de gospodărire a apelor)
- CASĂ, 1919 (proprietar Ișvănescu Roman)



- 36 B 092 Sat CRIVINA DE SUS  
Com. PIETROASA
- 36 B 093 Sat CRIVOBARA  
Com. SECAS
- 36 B 094 Sat CURTEA  
Com. CURTEA
- 36 B 095 Sat DOBREȘTI  
Com. BALINT
- 36 B 096 Sat DRAGOMIREȘTI  
Com. ȘTIUCA
- 36 B 097 Sat DUBEȘTI  
Com. CHABĂ LUNGĂ
- 36 B 098 Sat DUDEȘTII NOI  
Com. BECICHERECU MIC
- 36 B 099 Sat DUDEȘTII VECHI  
Com. DUDEȘTII VECHI
- 36 B 100 Nr. 882
- 36 B 101 Sat FĂGET  
Com. FĂGET
- 36 B 102 Sat FERENDIA  
Com. JAMU MARE
- 36 B 103 Sat FOENI  
Com. FOENI
- 36 B 104
- BISERICA DE LEMN CUVIOASA PARASCHIVA, 1676,  
1778 reparatie
- BISERICA DE LEMN NAȘTEREA MAICII DOMNULUI, 1780
- BISERICA DE LEMN CUVIOASA PARASCHIVA, 1794;  
pictată 1804-1806
- BISERICA DE LEMN, 1832
- BISERICA DE LEMN NAȘTEREA DOMNULUI, 1754, pictată  
în sec. XVIII, strămutată din Zorlantu Mare  
(jud. Caraș-Severin) la 1777
- BISERICA DE LEMN SF. DUMITRU, sec. XVII,  
pictată în sec. XVIII
- BISERICA ROMANO-CATOLICĂ SF. VENDELIN, 1750-1751
- BISERICA ROMANO-CATOLICĂ BULGARĂ SF. MARIA, 1804
- CASĂ, 1800 (proprietar Uzun Petronela)
- CASĂ, 1860 (proprietar Muret Simion)
- DEPOZIT CEREALE, sf. sec. XIX
- MAUSOLEUL FAMILIEI MCCIONI, sec. XIX
- CONACUL FAMILIEI MCCIONI, 1750 (azi dezafectat)

I.N.M.I.  
ARHIVA  
MONUMENTE ISTORICE



36 B 105	Sat FOENI Com.FOENI	
36 B 106		Nr. 427
36 B 107	Sat GAD Com.CIACOVA	
36 B 108		
36 B 109	Sat GAVOJDIA Com.GAVOJDIA	Nr. 26
36 B 110		Nr. 111
36 B 111	Sat GELU Com.VARIAȘ	
36 B 112	Sat GIARMATA Com.GIARMATA	Str. Principală nr.419
36 B 113		Nr. 471
36 B 114	Sat GIERA Com.GIERA	
36 B 115	Sat GIROC Com.GIROC	
36 B 116	Sat GROȘI Com.MARGINA	
36 B 117		Nr. 39
36 B 118		Nr. 55
36 B 119	Sat HEZERIS Com.COSTEIU	

POD DE CARAMIDA, sec.XIX

CASA, 1913 (proprietar Simion Ghibaur)

CONACUL GUDENUS, inc.sec.XIX (azi școală,  
internat, dispensar)

CONAC, mijl. sec.XIX (azi sediul C.A.P.)

CASA, 1900 (proprietar Petru Banciu)

CASA, 1860 (proprietar Boc Aurora)

BISERICA SÎRBEASCĂ SF.IOAN BOTEZĂTORUL, 1746

BISERICA ROMANO-CATOLICĂ SF.IOSIF, 1730

CASA

DEPOZIT CEREALE (cu capacitate de 700 t)

BISERICA ORTODOXĂ SF.DUMITRU, 1759

BISERICA DE LEMN ADORMIREA MAICII DOMNULUI,  
1741, pictată în sec.XVIII

CASA, 1900 (proprietar Savu E)

CASA, 1900 (proprietar Drăgan Similiana)

BISERICA DE LEMN ADORMIREA MAICII DOMNULUI,  
sec.XVIII; 1770-1779 pictată

I.N.M.I.  
ARHIVA  
MONUMENTE ISTORICE



36 B 120	Sat HODONI Com. SATCHINEZ		CONAC, sf. sec. XVIII (azi școală, grădiniță)
36 B 121	Sat HOMOJIDIA Com. MARGINA		BISERICA DE LEMN ADORMIREA MAICII DOMNULUI, 1782-1804
36 B 122	Sat IVANDA Com. GIULVAZ		BISERICĂ ORTODOXĂ, 1851
36 B 123	Sat JDIOARA Com. CRICIOVA		CETATEA JDIOAREI, sec. XIII
36 B 124	Oras JIMBOLIA	Str. Tudor Vladimirescu nr. 81	CASA CSEKONICS, sec. XVIII (azi sediul Primăriei)
36 B 125		Str. Diel nr. 4	CASĂ (sărbescă), sec. XIX
36 B 126	Sat JUPINESTI Com. FAGET		BISERICA DE LEMN CUVTOASA PARASCHIVA, sec. XVIII
36 B 127	Sat LENAUEHM Com. LENAUEHM		BISERICA ROMANO-CATOLICĂ SF. TEREZA, 1778
36 B 128			HAN DE POȘTĂ, sec. XVIII (locul de naștere al poetului Nikolaus Lenau) (azi muzeu)
36 B 129	Sat LIEBLING Com. LIEBLING	Nr. 222	CASĂ, 1890 (proprietar Wilhelm Petru)
36 B 130	Sat LOVRIN Com. LOVRIN		CONACUL LIPTAY, 1820, cu parcul (azi Centru de cercetări agricole)
36 B 131		Str. Nisipului nr. 119	CASĂ, 1906 (proprietar Ștefan Magdalena)
36 B 132	Sat LUCARET Com. BRESTOVAT		BISERICA DE LEMN SĂRBEASCĂ SF. GHEORGHE, 1750



- 36 B 133 Mun. LUGOJ Str. Buceci nr. 4 Biserica (romano-catolică) și CLAISTRUL FOSTEI MĂNĂSTIRI A MINORIȚILOR, 1738
- 36 B 134 Str. Gării TEATRU, 1835
- 36 B 135 Str. Lenin nr. 1 HANUL POSTEI, 1726 (azi sediul Protopopiatului ortodox român)
- 36 B 136 Pta. 23 August nr. 2 CATEDRALA ORTODOXĂ ADORMIREA MAICII DOMNULUI, 1759-1766
- 36 B 137 Pta. 23 August TURNUL FOSTEI BISERICI SF. NICOLAE, 1726 (azi dezafectat)
- 36 B 138 Str. Avram Iancu nr. 59 CASĂ (fost atelier de cizmar), 1878 (proprietar Stoia Elena)
- 36 B 139 Sat MARGINA Com. MARGINA BISERICA DE LEMN CIVICASA PARASCHIVA, 1737, pictată sec. XVIII (azi biserică de cimitir)
- 36 B 140 Nr. 112 CASĂ, 1900 (proprietar Vadin Eleonora)
- 36 B 141 CASĂ, 1900 (proprietar Sloboda Dumitru)
- 36 B 142 Sat MAȘLOC Com. MAȘLOC CONAC, 1855 (azi sediul C.A.P.)
- 36 B 143 Sat MĂNĂSTIRE Com. GATAIA BISERICA ȘI CHILITILE MĂNĂSTRII SÎRBEȘTI SF. GHEORGHE, 1793-1794
- 36 B 144 Sat MOȘNIȚA NOUĂ Com. MOȘNIȚA NOUĂ Str. Urseni nr. 132 CASĂ, 1920 (proprietar Gafton Ioan)
- 36 B 145 Sat NEMEȘEȘTI Com. MARGINA BISERICA DE LEMN SF. NICHIȚA ROMANUL, 1798



- 36 B 146 Sat CLOȘAG  
Com. STIUCA
- 36 B 147 Nr. 67
- 36 B 148 Nr. 72
- 36 B 149 Sat ORȚIȘOARA  
Com. ORȚIȘOARA
- 36 B 150 Sat PARTOȘ  
Com. BANLOC
- 36 B 151 Sat PARȚA  
Com. ȘAG
- 36 B 152 Sat PĂDURANI  
Com. MĂNĂȘTIUR
- 36 B 153 Sat PERIAM  
Com. PERIAM
- 36 B 154 Sat PIETROASA  
Com. PIETROASA
- 36 B 155 Sat POIENI  
Com. PIETROASA
- 36 B 156 Sat POVERGINA  
Com. FAȚET
- 36 B 157 Sat REMETEA MARE  
Com. REMETEA MARE
- 36 B 158 Sat ROMĂNEȘTI  
Com. TOMEȘTI

BISERICA ORTODOXĂ ADORMIREA MAICII DOMNULUI,  
sec. XVIII, pictată sec. XVIII

CASĂ, 1926 (proprietar Madroane Ion)

CASĂ, 1902 (proprietar Popovici Ioan)

BISERICA ROMANO-CATOLICĂ, sec. XVIII

MĂNĂȘTIREA PARTOȘ; BISERICA SF. ARHANGHELI MIHAIL ȘI  
GAVRIL, 1750-1753; PARACLIS, sec. XVI, iconostas  
pictat în sec. XVII

BISERICA SÎRBEASCĂ ÎNĂLȚAREA DOMNULUI, 1847-1851,  
1851 iconostas pictat de Cioclovici

CASĂ DE LEMN, sec. XIX

BISERICA ROMANO-CATOLICĂ, 1750; 1900 modificări

BISERICA DE LEMN ADORMIREA MAICII DOMNULUI, 1779

BISERICA DE LEMN CUVICASA PARASCHIVA, 1791,  
pictată în 1812

BISERICA DE LEMN SF. ARHANGHELI, 1782-1783;  
pictată de G. Diaconovici în 1785

CONACUL AMBROZI, 1820 (azi ban turistic)

BISERICA DE LEMN NAȘTEREA SF. IOAN BOTEZĂTORUL,  
sec. XVIII, pictată în sec. XVIII

I.N.M.I.  
ARHIVA  
MONUMENTE ISTORICE



36 B 159	Sat RUDNA Com. CRAI NOU		CONAC, sec. XIX (azi sediul Primăriei)
36 B 160	Sat SACOȘU MARE Com. DAROVA		CASA, 1788 (proprietar Damian Gheorghe)
36 B 161			CASA, 1878 (proprietar Groza Nicolae)
36 B 162			CASA, 1907 (proprietar Romulus Maghet)
36 B 163			CASA, 1922 (proprietari Indru Vasile, Lovas Petru)
36 B 164	Sat SCULIA Com. GATAIA	Nr. 103	CASA, 1904 (proprietar Broșteanu Gheorghe)
36 B 165	Sat SECAS Com. SECAȘ		CASA, cca 1870 (proprietar Blaj Ion)
36 B 166	Sat SINTEȘTI Com. MARGINA	Nr. 86	CASA, 1920 (proprietar Borcescu V)
36 B 167		Nr. 89	CASA, 1900 (proprietar Nicoară D)
36 B 168	Sat SÎNMIHAIU ROMÂN Com. SÎNMIHAIU ROMÂN		CASA BARAJ, sec. XIX (azi stăvilor)
36 B 169	Oras SÎNNICOLAU MARE	Str. Victor Babeș nr. 100	ȘCOALA DE AGRICULTURĂ, sec. XIX (azi birouri)
36 B 170		Str. Simion Bărnuțiu nr. 35	CASA, 1820 (proprietar Capat Dumitru)
36 B 171		Str. 1 Mai nr. 3	BISERICA SÎRBEASCĂ ADORMIREA MAICII DOMNULUI, 1783-17
36 B 172		Str. 1 Mai	CASTELUL NAKO, 1864 (azi Casă de cultură și muzeu)



36 B 173 Sat SAG  
Com. SAG

Str. I nr. 45

CASA, 1850 (proprietar Savi Gheorghe)

36 B 174 Sat SEMLACU MTC  
Com. GATAIA

BISERICA SCHIMBAREA LA FAȚĂ A MĂNĂȘTIRII SĂRAÇA  
sec. XV; 1730 pictată de Andrei Ioan și Chirioc

36 B 175 Sat TEREMTA MARE  
Com. TEREMTA MARE

BISERICA ROMANO-CATOLICĂ POGORÎREA DUHULUI SFÎNT  
sec. XVIII, refaceri în 1867, 1928

36 B 176

Nr. 544

CASA, 1906

36 B 177 Sat ULIUC  
Com. SACOȘU TURCESC

CASA, 1910 (proprietar Subu Iuliana)

36 B 178 Sat ZOLT  
Com. FÎRDEA

BISERICA DE LEMN SF. APOSTOLI PETRU ȘI PAVEL,  
sec. XVIII, pictată în 1781

I.N.M.I.  
ARHIVĂ  
MONUMENTE ISTORICE



C. CLĂDIRI MEMORIALE

36 C 001	Sat. CIA COVA Com. CIA COVA	Str. Dositei Obradovici nr. 11	CASA SCRITORULUI DOSITEI OBRADOVICI, sec. XVIII
36 C 002	Oras. LUGOJ	Str. I. P. Bănăţeanu nr. 13	CASA SCRITORULUI ION POPOVICI BĂNĂŢEANU
36 C 003		Str. V. V. Delamarina nr. 19	CASA POETULUI V. V. DELAMARINA, sec. XIX
36 C 004		Str. Traian Grozăvescu nr. 8	CASA ARTISTULUI TRAIAN GROZĂVESCU, 1843
36 C 005		Str. Ion Vidu nr. 36	CASA COMPOZITORULUI ION VIDU, 1870

I. N. M. I.  
ARHIVA  
MONUMENTE ISTORICE



D. MONUMENTE ȘI ANSAMBLURI DE ARTĂ PLASTICĂ ȘI CU VALOARE MEMORIALĂ

36 D 001	Mun. TIMIȘOARA	B-dul Victor Babeș nr.16	BUSTUL LUI VICTOR BABEȘ, sculptor Romul Iadea
36 D 002		Str. Cosminului nr.13, Cimitirul Elisabetin	MORMINTUL LUI IOACHIM MILOIA
36 D 003			MORMINTUL MEDICULUI PAUL VASICI, 1881
36 D 004			MORMINTUL PICTORULUI IOAN ZAIKU
36 D 005		B-dul Eroilor, în fața Spitalului nr.2	MONUMENTUL DR. A. CÎNDEA, sculptor Romul Iadea
36 D 006		Str. Ghiroda nr.12	OBELISC-MORMINT AL CELOR CAZUȚI LA 1848
36 D 007		P-ța Horațiu	MONUMENTUL LUI ANTON SAILER, sculptor N. Lighetti
36 D 008		P-ța Huniade	MONUMENTUL LUI EMANAIL UNGUREANU, sculptor Gh. Groza
36 D 009		P-ța Libertății	STATUA SF. MARIA ȘI SF. IOAN NEPOMUK, 1756, sculptori Blim și Wasserburger
36 D 010		Calea Lipovei, Cimitirul eroilor	MONUMENTUL MILITAR AUSTRIAC DEDICAT EVENIMENTELOR DE LA 1848-1849, 1851
36 D 011		B-dul Mihai Viteazul, în curtea Institutului poli- tehnic	MONUMENTUL LUI TRAIAN IAIESCU, sculptor Cornel Medrea



36 D 012	Mun. TIMIȘOARA	P-ța Unirii	MONUMENTUL SF. TREIME, 1740
36 D 013		B-dul 23 August	MONUMENTUL LUI EFTIMIE MURGU, sculptor Artur Vetro
36 D 014		B-dul 13 Decembrie nr.13	STATUIA SF. IOAN NEPOMUK, 1722
36 D 015		B-dul 30 Decembrie	MONUMENTUL LUPOAICA, 1926
36 D 016		Parcul Central	MONUMENTUL LUI VICENTIU BABEȘ, 1934 sculptor Aurel Pop
36 D 017			BUSTUL LUI BARBU ȘTEFĂNESCU DEIAVRANCEA, sculptor Cornel Medrea
36 D 018		Parcul Cinematografului Capitol	BUSTUL LUI MIHAI EMINESCU, sculptor Oscar Han
36 D 019		Parcul Clinicilor Noi	BUSTUL LUI EREMIA GRIGORESCU, sculptor Osear Späthe
36 D 020	Sat. GRABAȚ Com. LENAUEIM		MORMINTUL COLECTIV DIN TIMPUL EPIDEMIEI DE CIUMA DIN 1834
36 D 021	Oraș. JIMBOLIA	Str. Republicii	STATUIA SF. FLORIAN, sec. XVIII
36 D 022		In parc	BUSTUL DOCTORULUI DIEL
36 D 023	Sat. LENAUEIM Com. LENAUEIM		STATUIA POETULUI NIKOLAUS LENAU, sculptor Bella Radnay
36 D 024	Oraș. LUGOJ	Splaiul C. Brediceanu	MONUMENTUL LUI CORIOIAN BREDICEANU, sculptor Radu Moga

I.N.M.I.  
ARHIVA  
MONUMENTE ISTORICE



36 D 025	Oraș LUGOJ	Splaiul C.Brediceanu, în fața Teatrului	BUSTUL LUI TRAIAN GROZĂVESCU, sculptor Radu Mega
36 D 026		Splaiul C.Brediceanu	MONUMENTUL LUI ION VIDU, sculptor Radu Mega
36 D 027		Str.Făgetului, cimitirul ortodox (cripta capelei)	MORMINTUL LUI CORIOIAN BREDICEANU
36 D 028			MORMINTUL PUBLICISTULUI VALERIU BRANIȘTE
36 D 029		Sector 2 - parcela C	MORMINTUL LUI V.V.DELAMARINA
36 D 030		Sector 3 - parcela A	MORMINTUL LUI TRAIAN GROZĂVESCU
36 D 031		Str.Făgetului, cimitirul ortodox(cripta capelei)	MORMINTUL LUI EFTIMIE MURGU
36 D 032		Str.Făgetului, cimitirul ortodox(secter 1, parcela A)	MORMINTUL ISTORICULUI GEORGE POPOVICI
36 D 033		" (parcela 9)	MORMINTUL COMPOZITORULUI ION VIDU
36 D 034		P-ța Republicii	MONUMENTUL EROILOR DE LA 1916-1918, sculptor Radu Mega
36 D 035		Str.Semenic	MONUMENTUL GENERALULUI ION DRAGALINA, sculptor Spiridon Georgescu
36 D 036	Oraș. SÎNNICOLAU MARE	Str.6 Martie nr.17	BUSTUL LUI MIHAI EMINESCU, sculptor Remul Ladea
36 D 037		În fața bisericii	STATUIA SF. IOAN NEPOMUK
36 D 038	Sat.TEREMIA MARE Cem.TEREMIA MARE	În parc	MONUMENTUL SF.TREIME, 1896



36 D •39

Sat. TRAIAN VUIA  
Com. TRAIAN VUIA

MONUMENTUL LUI TRAIAN VUIA,  
sculptor Ina Popescu

I.N.M.I.  
ARHIVA  
MONUMENTE ISTORICE



E. ZONE ISTORICE URBANE ȘI RURALE

36 E 001 Mun. TIMIȘOARA

CETATEA TIMIȘOARA, forma actuală 1723-1730, tip Vauban (fragmente din fortificație bine păstrate pe Calea Aradului și str. Brediceanu și Popa Săpcă nr.4): P-ța OPEREI - P-ța HUNIÁDE - str. BOCSÁ - str. POPA SÁPCA - P-ța RUSSEL - str. DIMÁ - str. OITUZ - str. I MAI

36 E 002

ZONA CUPRINSÁ ÎNTRE Str. TIMOCULUI - str. DACILOR (ambele fronturi) - str. ȘTEFAN CEL MARE (ambele fronturi) - str. ȘCOLII - str. COMÁNEȘTI - P-ța VIRTUL CU DOR - P-ța AUREL VILÁICU - str. TH. NECULUTÁ - str. C. NEGRUZZI - str. P. ISPIRESCU

36 E 003

ZONA CUPRINSÁ ÎNTRE Podul NEPTUN - str. GALÁTI - str. D. LINTIA - str. 12 APRILIE (nr. 1-33) - str. MIRCEȘTI (pînă la intersecția cu str. ABRUD) - P-ța ROMANILOR - str. COLONIEI

36 E 004

ZONA CUPRINSÁ ÎNTRE Str. T. VIADIMÍRESCU - str. 13 DECEMBRIE - str. 6 MARTIE - str. ODOBESCU - str. ROMULUS - str. GH. DOJA - str. BRÁȘOV

36 E 005

ZONA Str. MEMORANDUMULUI (nr. 1-114), P-ța HUNEDOARA

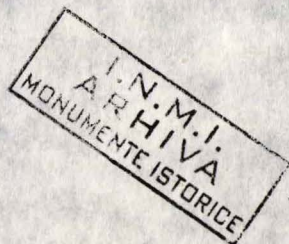



36 E 006 Mun. TIMIȘCARA

ZONA CUPRINSĂ ÎNTRU P-ța HUNIADE-  
Str. SAVINEȘTI - B-dul VICTORIEI -  
Str. ASANEȘTI

36 E 007

ANSAMBLUL LICEULUI PIARIST; P-ța  
HORATIU - B-dul POLITEHNICII -  
str. PIATRA CRAIULUI

36 E 008

CĂMINE MUNCITOREȘTI INTERBELICE:  
B-dul SALAJAN - str. BAADER -  
str. INFRAȚIRII

36 E 009

Str. VIRTUTII (nr.4), str. M.  
KOGĂLNICEANU (nr.19,21)

36 E 010

Intersecția B-dul TINERETII cu  
str. VACĂRESCU

36 E 011

Intersecția B-dului TINERETII  
cu str. REȘITA

36 E 012

Str. 1 DECEMBRIE (nr.2-10) și  
str. FELDIOARA (nr.2-6)

36 E 013

Str. 7 APRILIE (nr.1,4) și str.  
PARIS (nr.1)

36 E 014

P-ța BADEA CÎRȚAN (frontul vestic)

36 E 015

Str. GH. DOJA (de la P-ța BĂLCESCU  
la str. ȘOIMOS)

36 E 016

B-dul Mihai Viteazul nr.1

ANSAMBLUL FACULTĂȚII DE MECANICĂ,  
(facultate, cămin, cantină), inc. sec.  
XX, arh. Duiliu Marcu

36 E 017

B-dul MIHAI VITRAZUL (nr.3,26,28)

36 E 018

Str. PESTALOZZI (nr.14-16)





36 E 019	Mun. TIMIȘOARA	Str. ANTON SAILER (nr. 1-11)
36 E 020		Str. N. TITULESCU (de la Parcul Central la str. A. Mureșanu)
36 E 021		Str. și P-ța 23 AUGUST (nr. 1-7, 15-17, Poșta, Banca Națională, Inst. de medicină, 2 cămine studențești)
36 E 022		ANSAMBLUL INTERBELIC "CORSON"; B-dul 30 DECEMBRIE
36 E 022 <sup>hb</sup>		Ansablul P-ța Unirii - nr. XVIII
36 E 023	"Pădurea Verde", în NE orașului	REZERVAȚIA DE ARHITECTURĂ ȘI TEHNICĂ POPULARĂ
36 E 024	Oraș. BUZIAȘ	ZONA CU PARCUL, COLONADA, HOTEL BAZAR, HOTEL GRAND, CAZINCUL
36 E 025	Sat. CIACOVA Com. CIACOVA	P-ța din localitate (frontul de V și SV, nr. 14-34)
36 E 026	Oraș. DETA	Str. REPUBLICII și str. LIHAI VITBAZUL (până la intersecția cu str. Independenței, inclusiv Turnul pompierilor)
36 E 027	Oraș. LUGOJ	PIAȚA REPUBLICII
36 E 028	Sat. SANDRA Com. SANDRA	ZONA PIETII
36 E 029	Sat. SARLOTA Com. BOGDA	SAT DE PLAN CIRCULAR
36 E 030	Sat. TEREMIA MARE Com. TEREMIA MARE	ZONA PIETII

I.N.M.I.  
ARHIVA  
MONUMENTE ISTORICE



COMPLETĂRI LISTĂ

JUD. TIMIȘ

1. Sat GROSU  
Com. MARGINA Nr. 39 Locuintă pătencească (Savru E.)  
1900
2. —"—— Nr. 55 Locuintă satească (Drăgan  
Similiana) 1900
- ~~3. Sat BALINT Nr. 136 Locuintă satească (Betoniciu  
Com. BALINT Ioan)~~
3. Com. Bauloc (1) Nr. 539 Locuintă pătencească (Tamas  
Anastasia) - 1865
4. Com. Becidoreau (2) Nr. 644 Locuintă satească (Ivaner Ion)  
Mic 1914
5. Com. Biled (4) Nr. 377 Locuintă pătencească (Krogloth Ion)  
1909
6. Com. Cened (7) Nr. 1714 Locuintă pătencească (Anvidiu  
Teodor) 1874
7. Com. Făget Locuintă pătencească (Iureț  
Simion) 1860
8. Com. Foeni Nr. 427 Locuintă pătencească (Simion  
Ghibăur) 1913
9. Sat Sculia Nr. 103 Locuintă satească (Drosteanu  
Com. Gătaia Gheorghe) ~~18~~ 1904
10. Sat Giera Depozit cereale (capacitate  
Com. Giera 700t)
11. Sat Ferandia Depozit cereale, Af. Sec. XIX  
Com. Juncu Mare
12. Com. Kovrin Str. Municipali Locuintă pătencească  
Nr. 113 (Stefan Bogdalenaf)  
1906
13. Sat Margina Locuintă pătencească  
Com. Margina (Sloboda D. Hu) 1900





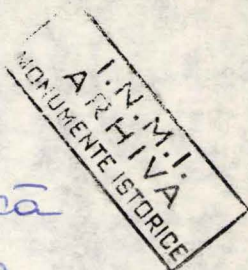

- 14. Sat Sintesti nr. 86 localitate sateasca (Borascu V.) 1920  
Com. Margina
- 15. Sat Sintesti nr. 83 localitate sateasca (Nicoara D) 1900  
Com. Margina
- 16. Sat Margina nr. 112 localitate sateasca (Handiu Eleonora) 1900  
Com. Margina
- ~~17. Sat Ohaba Lunga nr. 121  
Com. Ohaba Lunga~~
- 17. Sat Secas localitate sateasca (Blaj Ion) nr. 1870  
Com. Secas
- 18. Oras Sannicolau Mare localitate sateasca (Capat Dumitru) 1820  
Str. Simion Batzmutiu  
nr. 35'
- ~~19. Sat Victor Vlad Delamaria localitate sateasca  
Com. \_\_\_\_\_ (Simu Ion)~~
- 19. Com. Beba Teche nr. 307 localitate sateasca (Fie Maria) 1900  
(2)
- 20. Com. Bitua (5) nr. 91 localitate sateasca (Hategan Petru) 1890
- 21. Com. Bolduz (6) nr. 37 localitate sateasca (Ardeleanu Ion) 1929
- 22. Sat Cenei (8) nr. 76 localitate sateasca (Pantia Pera Petru) 1924  
Com. Cenei
- 23. Com. Comtosu Mare nr. 810 localitate sateasca (Tihoi Teodor) 1870  
(9)
- 24. Com. Buciova (10) nr. 193 localitate sateasca (Jamanescu Roman) 1919



I. N. M. I. V. A.  
ARHIVA  
MONUMENTE ISTORICE

- 25, Sat Cosava  
Com. Curtea      Locuintă satească  
(Victoria Jones) 1900
- 26, Sat Sacosul Mare  
Com. Dorova      Locuintă satească  
(Indru Vasile, Kovas  
Petru) 1922
- 27, ——— " ———  
Locuintă satească  
(Groză Nicolae) 1878
- 28, ——— " ———  
Locuintă satească  
(Romulus Maghet) 1907
- 29, ——— " ———  
Loc. satească  
(Dănuș Gheorghe) 1783
- 30, Com. Dănești Hedii Nr. 882      Loc. Satească  
(Ușun Petronela) 1800
- 31, Com. Gârbojdia Nr. III      Loc. satească  
(Boc Aurora) 1860
- 32, Com. Gârbojdia Nr. 26      Loc. satească  
(Petru Banciu) 1900
- 33, Com. Giamata Nr. 471      Loc. satească
- 34, Com. Kiebling Nr. 222      Loc. satească  
(Wilhelm Petru) 1880
- 35, Mun. Sugoș Str. Avram Iancu  
Nr. 59.      Locuintă (fost  
atelier 'cizmar)  
(Stoia Elena) 1878
- 36, Com. Chesnita Str. Urseni  
nouă Nr. 132      Loc. satească  
(Grafton Ioan) 1920
- 37, Sat Ulina  
Com. Sacosul Turcesc      Loc. Satească  
(Subu Juliana) 1910



38. Com. Sag str. I Nr. 45 Loc. Satească  
(Savi Gheorghe) 1850
39. Com. Terezia Nr. 544 Loc. Satească 1906  
Mare
40. sat Obsag Nr. 67 Loc. Satească  
Com. Stiuca (Chedroane Ion) 1926
41. ——— Nr. 72 Loc. Satească  
(Popovici Ioan) 1902

I.N.M.I.  
ARHIVA  
MONUMENTE ISTORICE



Jud. VILCEA - Nu sînt localizate A nu  
sînt tracute proprietarii

Jud. BIHOR - Sînt cuprinse în listă toate  
locuștile sîntele din studiu



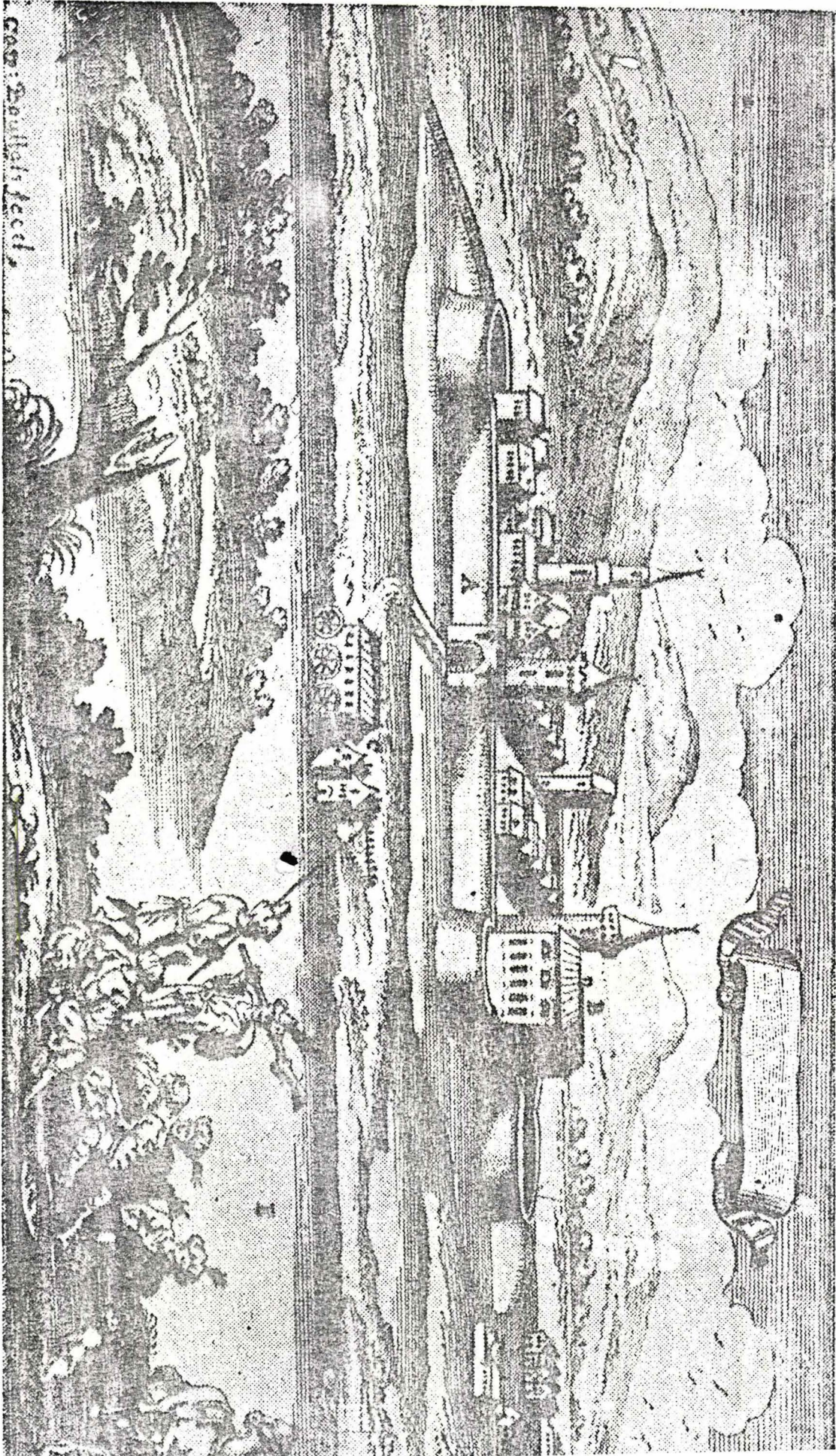

cas: Douhals' feced,

Timișoara în sec. XVII.



36. JUDEŢUL TIMIŞ  
MONUMENTE DISPARUTE

- 1. 3109 Mun. TIMIŞOARA Castelul "Pasa Bruner"  
distruş dreptac (se păstrează pivniţa)
- 2. 3111 "Cazarma Transilvaniei"  
demolat 1962-1965
- 3. 3154 BUCOVITŢI Biserica de Lemn  
distruş 1970
- 4. 3155 BREGASOVA Biserica de Lemn  
(înlocuită cu bloc  
vîlă de zid)
- 5. 3189 TÂMBULEA Biserica ortodoxă română  
distruş 1965
- 6. 3229 CLARETA Casa Schmidt  
distruş 1969-1970
- 7. 3234 SIMILBAIN ROMÂN Podul Begheţului  
înlocuit cu pod de  
beton 1980

I.N.M.I.  
ARHIVA  
MONUMENTE ISTORICE



36. JUDEȚUL TIMIS  
MONUMENTE DISPARUTE

1.	3109	Mun. TIMISOARA	Castelul "Pasa Brunen"	distrus treptat (se păstrează pivnițe)
2.	3111	"-	"Cazarma Transilvaniei"	demolat 1962-1963
3.	3154	Bucovăț	Biserica de lemn	distrus 1970
4.	3155	Breazova	Biserica de lemn	distrus 1975 (înlocuită cu biserică de zid)
5.	3189	Lăpușnic	Biserica ortodoxă română	distrus 1965
6.	3229	Giarmata	Casa Schmidt	distrus 1969-1970
7.	3234	Sînmihaiu Român	Podul Begheiului	înlocuit cu pod de beton 1980

I.N.M.I.  
ARHIVA  
MONUMENTE ISTORICE



	ION 1960/1965	LISTA 1980	LISTA 1991
A. MONUMENTE SI SITURI ARHEOLOGICE	-	35	44
B. MONUMENTE SI ANSAMBLURI DE ARHITECTURA	41	84	<del>118</del>
C. CIADIRI MEMORIALE	1	3	5
D. MONUMENTE DE ARTA PLASTICA SI CU VALOARE MEMORIALA	19	34	39
E. ZONE ISTORICE URBANE SI RURALE	-	2	30
		<u>158</u>	<u>296</u>
	<u>61</u>		



36.

JUDETUL TIMIS

I.N.M.I.  
ARHIVA  
MONUMENTE ISTORICE

	HCM 1160/1955	LISTA 1980	LISTA 1991
A. MONUMENTE SI SITURI ARHEOLOGICE	-	35	44
B. MONUMENTE SI ANSAMBLURI DE ARHITECTURA	41	84	178
C. CLADIRI MEMORIALE	1	3	5
D. MONUMENTE DE ARTA PLASTICA SI CU VALOARE MEMORIALA	19	34	39
E. ZONE ISTORICE URBANE SI RURALE	-	2	30
	<u>61</u>	<u>158</u>	<u>296</u>

I.N.M.I.  
ARHIVA  
MONUMENTE ISTORICE



Tm

1



BANCA DE SCOUT.

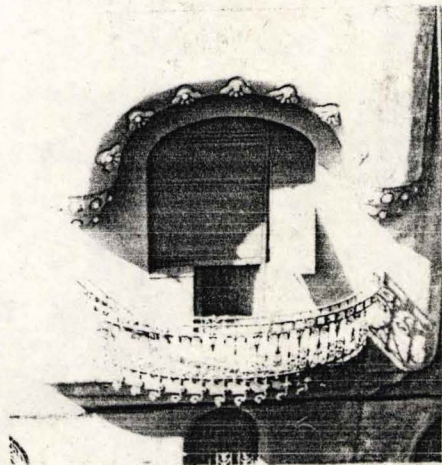

STRADA GHEORGHE LAZAR NR. 1  
CONSTRUITA 1906-1908  
ARHITECT MARCEL KONOR  
DESZÖ JAKAB

(DIN ALTE SURSE ARHITECT ÖDÖN LECHNER)



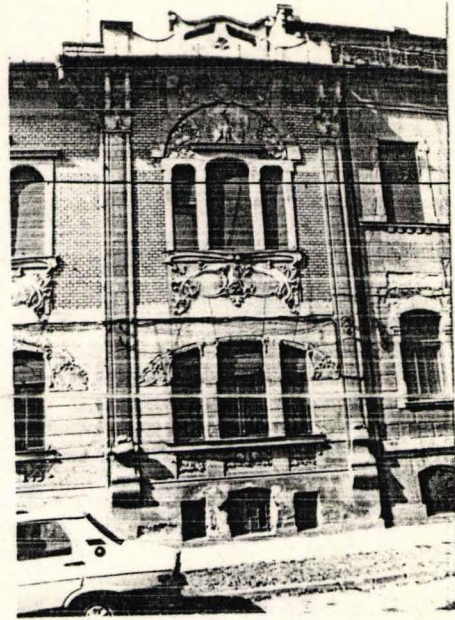

CASA CU PAUNI  
STRADA CARAIMAN NR. 4  
ARHITECT MARTIN GEMEINHART  
EXISTA IN 1905



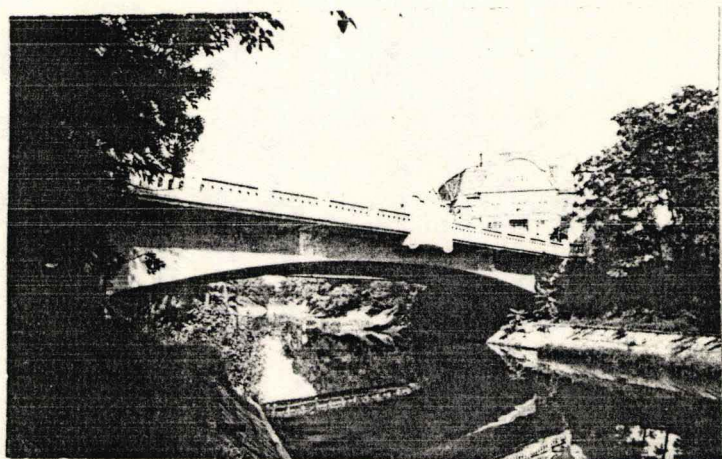
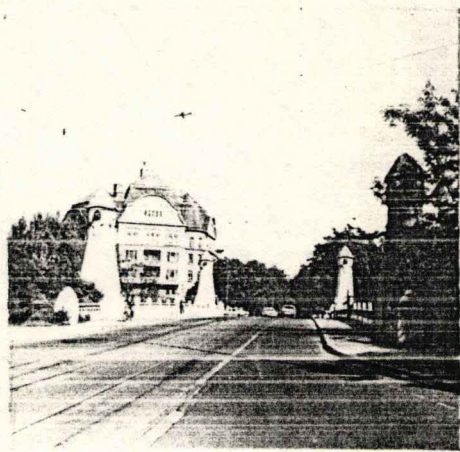

**PALATUL NEPTUN  
SAU BAI A HUNGARIA**

**STRADA 12 APRILIE NR.1 (DEN.NOUA 3 AUGUST 1919)  
ARHITECT LASZLO SZEKELY  
1913-1914**

**PODUL DECEBAL  
ING: Ödön MICHAJLEVICH  
1908**



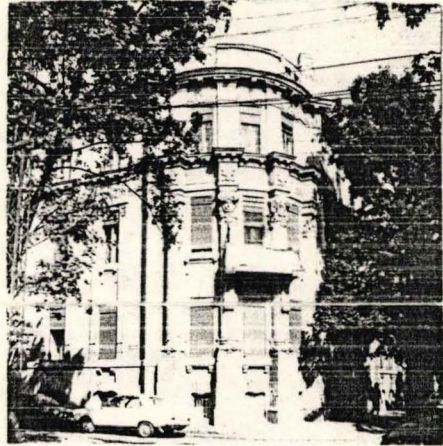

CASA KUNZ

DENUMIRE NOUA            STRADA 12 APRILIE NR. 11  
                                 STRADA 3 AUGUST 1919

CONSTRUITA CCA. 1870

CUMPARATA IN 1873 de ARHIDUCELE JOHANN SALVATOR

DEVINE "CASA ARHIDUCELUI"



5



IMOBIL B-DUL 6 MARTIE NR.1  
DENUMIRE NOUA  
B-DUL 16 DECEMBRIE 1989



6

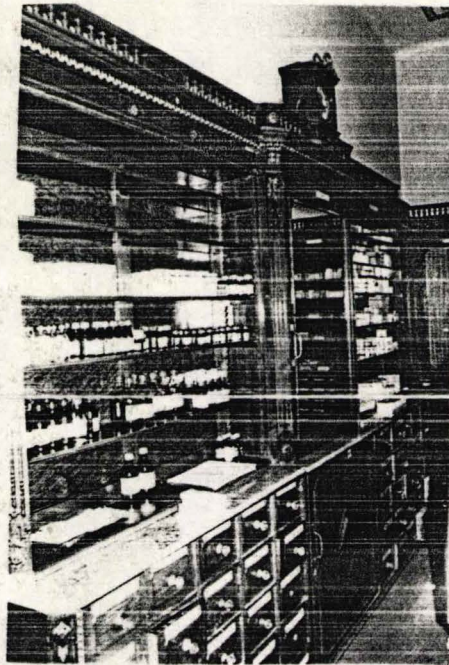

IMOBIL STRADA ENGELS NR 9  
DENUMIRE NOUA STR. MERCY NR. 9

LOCUINTE CU FARMACIE LA PARTER 1911  
(mobilier si vitrina cristal pastrate intact)





INSTITUTUL ANTIRABIC  
AZI INSTITUTUL DE IGIENA

B-DUL V. BABES

ARHITECT ADRIAN SUCIU 1929-36  
EXTINS 1947-49



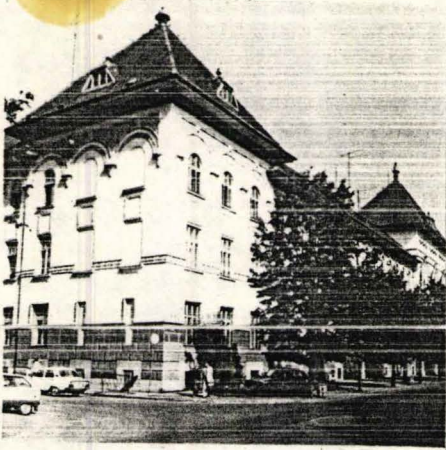

**PRIMARIA MUNICIPIULUI**

FOST LICEUL COMERCIAL

INCEPUTA IN 1914 arh. **LASZO**

**SZEKELY**

CONTINUAT CU ELEMENTE NEOROMANESTI 1924-29

CONSTRUCTORI **ALEXANDRU IOTCU**

**STEFAN PAUTZ**







## TEATRUL

AZI OPERA DE STAT DIN TIMISOARA  
ARHITECT FIRMA FELNER SI HELLMER

CONSTRUCTIA INGLOBA SI HOTELUL KRONPRINZ RUDOLF  
CONSTRUIT 1872-75  
INAUGURAT 1874  
ARS 1880  
RECONSTRUIT 1880-82  
ARS 1920  
RECONSTRUIT 1923-28  
FATADA 1934 ARHITECT DUILIU MARCU  
IN STIL NEOROMANESC NUMAI SPRE "CORSO"  
CONSOLIDAT 1975 INGINER DRAGOIESCU V





SCOALA POLITEHNICA

B-DUL M.VITEAZUL

ARHITECT DUILIU MARCU

CAMINUL 1927

CANTINA 1930

ANEXELE ARHITECT VICTOR VLAD

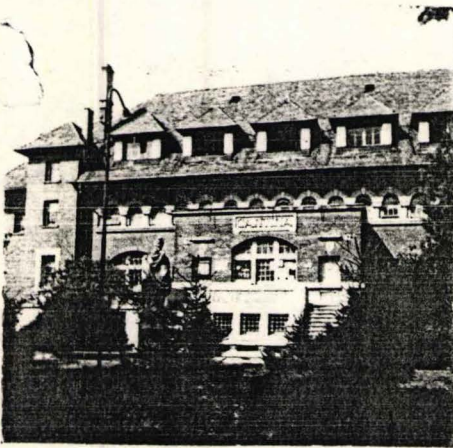





VILA IN STIL NEOROMANESC STR. C. D. LOGA  
FOSTA B-DUL VICTORIEI



- ARHIVA DMU - D. L. I. a SERBAU
- Anexate la L.M.I. TIMIȘ
- DNA-ARH. FLORESCU - DMU
- Anexate la: L.M.I. TIMIȘ
- ex-mp. cabinet DMU + S. ENID
- Deal CRACIUNESCU ARZAN
- LA EXEMPLUL DVS. L.M.I.

12.05  
2000

**ORDONANȚĂ**  
privind declararea Complexului „Memorialul Revoluției — Decembrie 1989”  
din municipiul Timișoara ansamblu de interes național

În temeiul prevederilor art. 107 alin. (1) și (3) din Constituția României și ale art. 1 lit. K pct. 2 din Legea nr. 206/1999 privind abilitarea Guvernului de a emite ordonanțe,

Guvernul României emite prezenta ordonanță.

Art. 1. — Se declară ansamblu de interes național, sub denumirea de „Memorialul Revoluției — Decembrie 1989”, complexul format din 12 monumente, complexul memorial din Cimitirul Eroilor, precum și Centrul Național de Documentare, Cercetare și Informare Publică despre Revoluția din România, situat în municipiul Timișoara, județul Timiș, cu terenurile aferente, potrivit anexei nr. 1.

Art. 2. — Ansamblul prevăzut la art. 1 se delimitează prin planurile de urbanism, aprobate potrivit legii, conform anexelor nr. 2—15\*).

Art. 3. — Activitățile de punere în valoare a ansamblului „Memorialul Revoluției — Decembrie 1989” vor fi efectuate de

către Asociația „Memorialul Revoluției 16—22 Decembrie 1989” care va putea efectua și activități de cercetare și de studii.

Art. 4. — Finanțarea activităților de punere în valoare de cercetare, de studii și de personal ale ansamblului „Memorialul Revoluției — Decembrie 1989” se asigură prin bugetul Ministerului Culturii; precum și din fondurile Asociației „Memorialul Revoluției 16—22 Decembrie 1989”, constituite potrivit legii.

Art. 5. — Anexele nr. 1—15 fac parte integrantă din prezenta ordonanță.

PRIM-MINISTRU  
**MUGUR CONSTANTIN ISĂRESCU**

Contrasemnează:

Ministrul culturii,  
**Ion Caramitru**

p. Ministrul funcției publice,  
**Ioan Onisei**

p. Ministrul lucrărilor publice și amenajării teritoriului,  
**László Bórbély,**  
secretar de stat  
Ministrul finanțelor,  
**Decebal Traian Remes**

București, 30 ianuarie 2000.  
Nr. 46.

\*) Anexele nr. 2—15 se comunică părților interesate.





ropiile produse sau importate înainte ordonanțe pot fi comercializate, fără pentru o perioadă de maximum 60 are a prezentei ordonanțe. După realizarea se va putea face numai tei ordonanțe.

igoare a prezentei ordonanțe, art. 2 Guvernului nr. 79/1998 privind dului Cultural Național, precum și abrogă.  
ă intră în vigoare în termen de 30 onitorul Oficial al României, Partea I.

## NANȚA OMÂNIEI nr. 46

uarie 2000

mplexului „Memorialul  
39” din municipiul Timișoara  
nteres național

44 din 31 ianuarie 2000

07 alin. (1) și (3) din Constituția  
Legii nr. 206/1999 privind abilitarea  
3,

azenta ordonanță.

mbulu de interes național, sub  
iei — Decembrie 1989”, complexul  
exul memorial din Cimitirul Eroilor,  
ocumentare, Cercetare și Informare,  
ânia, situat în municipiul Timișoara,  
nte, potrivit anexei nr. 1.  
ut la art. 1 se delimitează prin  
potrivit legii, conform anexelor

rilor interesate.

piile produse sau importate în  
rdonanțe pot fi comercializate, f  
entru o perioadă de maximum  
e a prezentei ordonanțe. Du  
ializarea se va putea face nur  
ei ordonanțe.

joare a prezentei ordonanțe, art  
Guvernului nr. 79/1998 priv  
ului Cultural Național, precum  
abrogă.

intră în vigoare în termen de  
nitorul Oficial al României, Partea

## NANȚA OMÂNIEI nr. 46

uarie 2000

mplexului „Memorialul  
9” din municipiul Timișoara  
nteres național

4 din 31 ianuarie 2000

7 alin. (1) și (3) din Constitu  
legea nr. 206/1999 privind abilitare

zenta ordonanță.

mblu de interes național, su  
și — Decembrie 1989”, complex  
xul memorial din Cimitirul Eroilo  
umentare, Cercetare și Informa  
nia, situat în municipiul Timișoara  
te, potrivit anexei nr. 1.  
t la art. 1 se delimitează pu  
potrivit legii, conform anexelor

rilor interesate.

Art. 3. — Activitățile de punere în valoare a ansamblului „Memorialul Revoluției — Decembrie 1989” vor fi efectuate de către Asociația „Memorialul Revoluției 16–22 Decembrie 1989”, care va putea efectua și activități de cercetare și de studii.

Art. 4. — Finanțarea activităților de punere în valoare, de cercetare, de studii și de personal ale ansamblului „Memorialul Revoluției — Decembrie 1989” se asigură prin bugetul Ministerului Culturii, precum și din fondurile Asociației „Memorialul Revoluției 16–22 Decembrie 1989”, constituite potrivit legii.

Art. 5. — Anexele nr. 1–15 fac parte integrantă din prezenta ordonanță.

ANEXA Nr. 1

### LISTA cuprinzând compunerea Complexului „Memorialul Revoluției — Decembrie 1989”

Nr. crt.	Monumentul	Situare	Suprafața	Nr. topo
1.	Complexul memorial din Cimitirul Eroilor	Calea Lipovei	30 x 40 = 1.200 m <sup>2</sup>	1.727/1
2.	Deschidere	Calea Martirilor	25 x 35 = 875 m <sup>2</sup>	8.777/1
3.	Clopotul Libertății	Piața Traian	25 x 25 = 625 m <sup>2</sup>	5.745/1
4.	Eroica	Calea Lipovei	15 x 37,5 = 565 m <sup>2</sup>	27.997/1
5.	Învingătorul	Bd Tache Ionescu	20 x 30 = 600 m <sup>2</sup>	26.003/1
6.	Biserica plângătoare	Piața Stefan Furtună	10 x 5 = 50 m <sup>2</sup>	12.218/1
7.	Evoluție	Scuar Hotel Continental	15 x 20/2 = 150 m <sup>2</sup>	181/1
8.	Fântâna martirilor	Bd Regele Ferdinand	40 x 15 = 600 m <sup>2</sup>	5/1
9.	Omul țintă	Scuar Piața 700	30 x 30/2 = 450 m <sup>2</sup>	1.075/1
10.	Martirii	Str. Lenau	20 x 20 = 400 m <sup>2</sup>	213/1
11.	Sfântul Gheorghe	Piața Sfântul Gheorghe	15 x 35 = 525 m <sup>2</sup>	330/1
12.	Crucea studenților	Str. Cluj	15 x 15/2 = 115 m <sup>2</sup>	9.612/1
13.	Pietă	Str. 3 August	25 x 20/2 = 250 m <sup>2</sup>	5.705/1
14.	Centrul Național de Documentare, Cercetare și Informare Publică despre Revoluția din România	Str. Emanuil Ungureanu nr. 8	498 m <sup>2</sup>	309

Ordonanța Guvernului României nr. 46/2000

I.N.M.I.  
ARHIVA  
MONUMENTELOR  
ISTORICE